

**DATOS GENERALES**

**Título:** INFORME RECAUDOS POR LA FUENTE DE RENTA OCASIONAL EN EL PRIMER BIMESTRE DE 2026.

**Tipo de Informe:** De ley  Seguimiento y/o Evaluación

**Nivel:** Director General

**Destinatarios:**

2. Mauricio Rodríguez Gómez – Director General

**DESARROLLO**

El presente informe pretende describir el comportamiento de los ingresos propios del Establecimiento Público Ambiental - EPA Cartagena, recaudados durante el primer bimestre del 2026.

La siguiente tabla describe la participación de las rentas propias frente al total de los ingresos de la entidad durante el mes señalado:

**Tabla No. 1 Comparativo en Recaudo de Rentas Ocasionales**

**COMPARATIVO FUENTES DE INGRESOS EPA - CARTAGENA PRIMER BIMESTRE 2026**

FUENTES DE INGRESOS	RECAUDOS ENERO	%PARTICIPACIÓN	RECAUDOS FEBRERO	%PARTICIPACIÓN
Tasas y Derechos Administrativos	\$ 312,189,050.00	29.83%	\$ 639,035,900.00	25.25%
Multas y Sanciones e Intereses de mora	\$ 302,782,091.00	28.93%	\$ 522,816,996.00	20.66%
Transferencias Corrientes	\$ -	0.00%	\$ 484,707,305.00	19.15%
Contribuciones	\$ 365,024,566.00	34.88%	\$ 748,868,473.00	29.59%
Rendimientos Financieros	\$ 66,520,967.00	6.36%	\$ 135,311,148.00	5.35%
<b>TOTAL RECAUDOS</b>	<b>\$ 1,046,516,674.00</b>	<b>100.00%</b>	<b>\$ 2,530,739,822.00</b>	<b>100.00%</b>

Fuente: Subdirección Administrativa y Financiera del Establecimiento Público Ambiental-EPA Cartagena

**Tabla No. 2 Participación en Recaudo de Rentas Ocasionales**

Fuente: Subdirección Administrativa y Financiera del Establecimiento Público Ambiental-EPA Cartagena

**PARTICIPACION FUENTES DE INGRESOS EPA - CARTAGENA PRIMER  
BIMESTRE 2026**

FUENTES DE INGRESOS	TOTAL RECAUDO PRIMER BIMESTRE	%PARTICIPACIÓN
Tasas y Derechos Administrativos	\$ 639,035,900.00	25.25%
Multas y Sanciones e Intereses de mora	\$ 522,816,996.00	20.66%
Transferencias Corrientes	\$ 484,707,305.00	19.15%
Contribuciones	\$ 748,868,473.00	29.59%
Rendimientos Financieros	\$ 135,311,148.00	5.35%
<b>TOTAL RECAUDOS</b>	<b>\$ 2,530,739,822.00</b>	<b>100.00%</b>

La fuente de Multas, Sanciones e Intereses de Mora (Rentas Ocasiones) presenta una participación del 20,66% sobre el total del recaudo del primer bimestre de 2026, ubicándose como la segunda fuente de ingreso de mayor relevancia dentro de la estructura de ingresos de la entidad.

Se evidencia que los ingresos del EPA Cartagena se encuentran concentrados principalmente en las fuentes de Contribuciones (29,59%), Tasas y Derechos Administrativos (25,25%) y Rentas Ocasiones (20,66%), las cuales en conjunto representan aproximadamente el 75% del recaudo total, lo que indica una alta dependencia en un número limitado de fuentes de ingreso.

En particular, la participación significativa de las rentas ocasionales, asociadas a multas y sanciones, refleja que una porción importante de los ingresos proviene de actividades de control y seguimiento, lo cual puede representar un riesgo de sostenibilidad en el recaudo, en la medida en que estos ingresos no son recurrentes ni estructurales.

**COMPARATIVO RENTAS OCASIONALES ENTRE LOS AÑOS 2025 Y 2026**

A continuación, se muestra cuadro comparativo entre el Primer bimestre de los años 2025 y 2026 de la fuente Rentas Ocasiones:

**Tabla No. 3 Comparativo Rentas Ocasiones Primer Bimestre 2025 VS Primer Bimestre 2026**

<b>COMPARATIVO RENTAS OCASIONALES ENTRE PRIMER BIMESTRE DEL 2025 Y 2026</b>			
<b>PRIMER BIMESTRE 2025</b>	<b>PRIMER BIMESTRE 2026</b>	<b>VARIACIÓN</b>	<b>% VARIACIÓN</b>
\$ 414,514,255.00	\$ 522,816,996.00	\$ 108,302,741.00	26.13%

Fuente: Subdirección Administrativa y Financiera del Establecimiento Público Ambiental-EPA Cartagena

De lo anterior se concluye que para el Primer bimestre del 2025 lo recaudado por la fuente de Rentas Ocasiones fue de \$414.514.255 y para el Primer bimestre del 2026 fue de \$522.816.996 con un porcentaje de variación negativa de 26,13%.

**Tabla No. 4 Comparativo Rentas Ocasionales Enero VS Febrero 2026 por Fuente de Ingreso:**

FUENTE DE INGRESO	RECAUDO ENERO	RECAUDO FEBRERO	TOTAL RECAUDO	%
Evaluación Planes de Manejo ( Control y Seguimiento)	\$ 1,269,091.00	\$ 2,198,915.00	\$ 3,468,006.00	0.7%
Manejo de Materiales y Elementos de Construcción	\$ -	\$ 2,246,164.00	\$ 2,246,164.00	0.4%
Permisos ( Talas, Podas)	\$ 2,863,516.00	\$ 2,966,616.00	\$ 5,830,132.00	1.1%
Vertimientos	\$ 5,256,016.00	\$ 1,248,626.00	\$ 6,504,642.00	1.2%
Levantamiento de Medidas	\$ -	\$ 1,300,180.00	\$ 1,300,180.00	0.2%
Control y Seguimiento por Licencias	\$ 167,135,847.00	\$ 146,278,044.00	\$ 313,413,891.00	59.9%
Pin Generador y Transportador de Residuos de Demolición	\$ 16,703,879.00	\$ 47,202,938.00	\$ 63,906,817.00	12.2%
Licencia Ambientales	\$ -	\$ 3,467,564.00	\$ 3,467,564.00	0.7%
Viabilidades Eventos	\$ 8,344,056.00	\$ 14,054,727.00	\$ 22,398,783.00	4.3%
Servicios Ambientales-Determinantes Ambientales	\$ -	\$ 813,527.00	\$ 813,527.00	0.2%
Control de Ruidos	\$ 12,697,926.00	\$ -	\$ 12,697,926.00	2.4%
Plan de Manejo Ambiental	\$ 86,769,364.00	\$ -	\$ 86,769,364.00	16.6%
<b>RENTAS OCASIONALES TOTALES</b>	<b>\$ 301,039,695.00</b>	<b>\$ 221,777,301.00</b>	<b>\$ 522,816,996.00</b>	<b>100.0%</b>

**Gráfico No.1 Comportamiento Recaudo Ingresos Propios 2026**

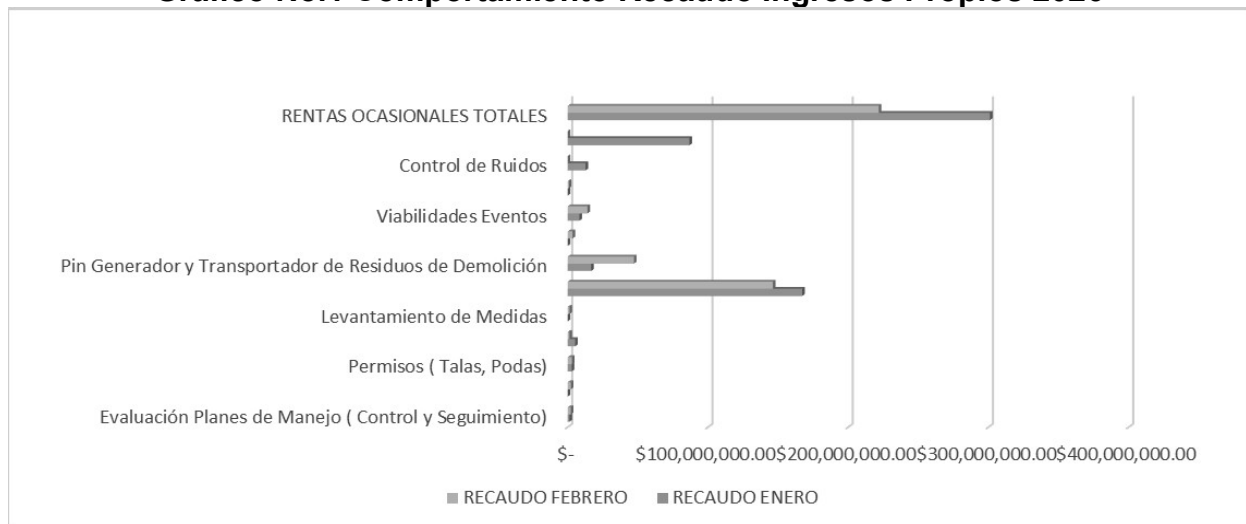

Fuente: Subdirección Administrativa y Financiera del Establecimiento Público Ambiental-EPA Cartagena

El concepto que más relevancia tuvo fue el de Control y seguimiento por Licencias con \$ 313.413.891,00 representando un 59,9% de participación, seguido de Plan de Manejo Ambiental con \$ 86.769.364,00 que corresponde al 16,6% y Pin Generador y Transportador de Residuos de Demolición que corresponde al 12,2% respectivamente de la participación sobre el total de recaudos propios del mes. Igualmente se puede observar que los conceptos con menor participación sobre el recaudo del bimestre son Levantamiento de Medidas y Servicios Ambientales- Determinantes Ambientales con un valor recaudado de \$ 1.300.180 y \$813.527, respectivamente.

**CONCLUSIONES Y RECOMENDACIONES**

- ✓ El recaudo por la fuente de rentas ocasionales presentó un aumento del 26,13% frente al mismo periodo de la vigencia 2025, evidenciando una variación positiva en la generación de ingresos por este concepto.
- ✓ Se puede establecer que de los \$ 1.446.139.881 de pesos proyectados en el presupuesto de ingresos por concepto de Recursos Propios a Diciembre de 2026, se han recaudado \$ 522.816.996 es decir el 36.15% del total proyectado para la vigencia de 2026.
- ✓ Se observa una alta concentración del recaudo, principalmente en el concepto de Control y Seguimiento por Licencias, el cual representa el 59,9% del total de ingresos propios del periodo, lo que evidencia dependencia en un número reducido de fuentes.
- ✓ Se identifican conceptos con baja participación en el recaudo, lo que evidencia oportunidades de mejora en la gestión y fortalecimiento de estas fuentes de ingreso.
- ✓ Se recomienda a la Subdirección Administrativa y Financiera, entregar la información fuente a esta oficina Asesora de Control Interno a tiempo, con el fin de poder realizar informes y comunicarlos en forma igualmente oportuna.

Atentamente,



**DELIA CALVO RAMIREZ**

**Jefe Oficina Asesora de Control Interno**

Proyectó: Berta Z. Arregocés Avendaño – Asesora Externa OACI *BZAA*